

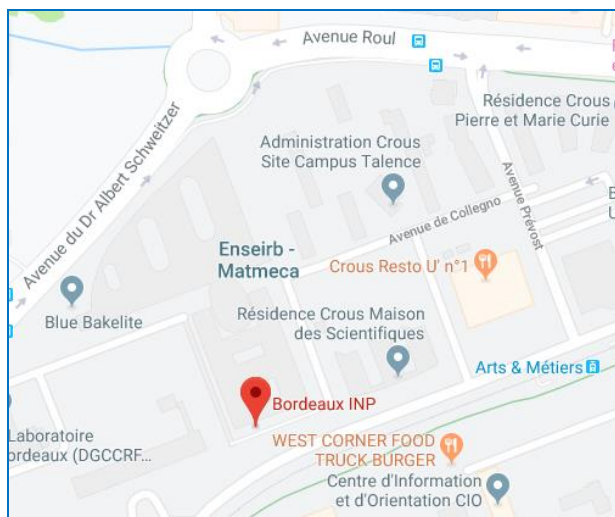

BORDEAUX INP

Campus universitaire de Bordeaux
1 Avenue du Dr Albert Schweitzer
33400 Talence

Privilégier le Tram B arrêt Arts et Métiers à 50 mètres (peu de places de parking) par l'avenue des Facultés



ENSEIRB MATMECCA

Coordonnées GPS : 44.8268418, -0.5968126 (Lat x Lon)

Organisé par PalliAquitaine et la SFAP

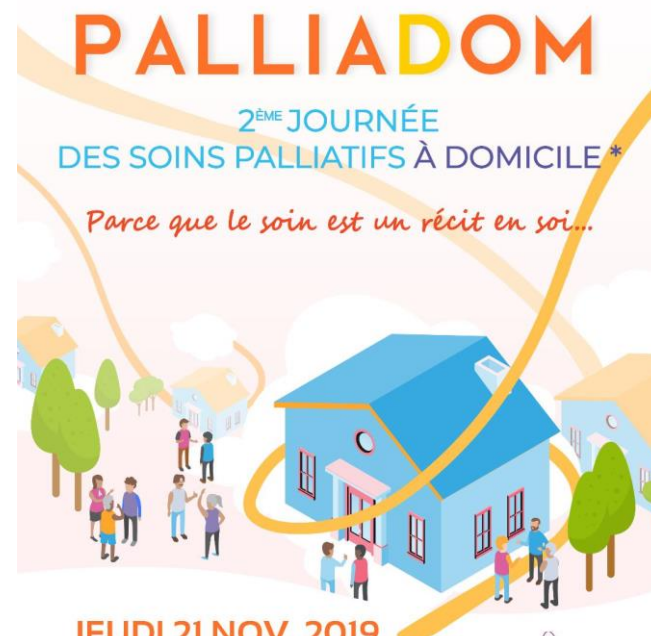

JEUDI 21 NOV. 2019

Ouvert à tout professionnel ou bénévole d'accompagnement

CAMPUS UNIVERSITAIRE DE BORDEAUX
BORDEAUX INP ENSEIRB MATMECCA

1 rue du Dr Albert Schweitzer à Talence

à 20 mètres du tram B arrêt Arts et Métiers

DEMANDEZ VOTRE BULLETIN D'INSCRIPTION SUR PALLIAQUITAINE.ORG

* y compris établissements sociaux et médico sociaux



Journée des Soins Palliatifs à domicile Jeudi 21 Novembre 2019

Parce que le soin est un récit en soi...

8h30 Accueil des participants – café

9h00 Introduction

Olivier Mermet

Président de la Société Française d'Accompagnement et de Soins Palliatifs

Michel Laforcade Directeur Général de l'ARS
Nouvelle Aquitaine

Présidence de séance : Isabelle Varlet
Présidente URPS Infirmier Nouvelle Aquitaine
Bernard Paternostre, Président PalliAquitaine

9h30 « Le décès se constate, la mort se met en mots »
Patrick Baudry, sociologue

Questions

10h30 Pause, visite des stands

11h00 « Avec ou sans mots, dire ! »
Brigitte Esteve Bellebeau, philosophe

Questions

12h00 « Lieu de vie, lieu de parole »
Caroline Brun, psychologue en EHPAD (La Clairière de
Lussy Bordeaux)

Questions

12h30 Pause déjeuner

12h30-13h Atelier optionnel : recherche en soins palliatifs à domicile (Maxime Adloff, Amaia Bidart, Etienne Jarossay)

Présidence de séance : François Petregne
Professeur associé de médecine générale
Emmanuelle Dumond, Psychologue, équipe mobile de soins palliatifs à domicile, L'Estey-Mutualité

13h45 « IDE à domicile : quelles paroles ? Quels silences ?
Patricia Ballion, infirmière libérale

Questions

14h15 « Mots dits, Maux dits, Maudits »
Un dispositif expérimental, humaniste et impertinent
Isabelle Lombard, psychologue Institut Bergonié

Questions

14h45 « Choix des mots, choix de vie »
Vincent Drouillard, assistant social en « Lit halte soins santé » Centre Simone Noailles

Questions

15h15 Intermède musical dans la salle

Présidence de séance : Valérie Amouroux
Cadre de Santé
Philippe Dussin, Directeur Spasad Aidomi

15h30 « Si le temps m'était conté »
Khadija Benduduh, psychologue - Isabelle Haroun, IDE
Joëlle Salinas, IDE - HAD Bagatelle

Questions

16h00 « Histoire sans parole »
Bénévoles Association Alliance 33

Questions

16h30 Quels mots en médecine générale ?
Luc Dupouy, médecin généraliste SUSMIU 64

Questions

17h00 Conclusion Thierry Vimard, L'Estey

BULLETIN D'INSCRIPTION à la journée PALLIADOM

A retourner avant le 10 Novembre 2019
avec votre chèque d'inscription

Nom :

Prénom :

Profession :

Structure :

Tél :

Adresse :

.....

.....

.....

E-mail :

Frais d'inscription

(Comprenant le déjeuner)

Professionnel 40 €

Etudiant* 30 €

Bénévole* 30 €

* (joindre justificatif)

Règlement à l'ordre de PalliAquitaine
Bulletin d'inscription et chèque à
envoyer à :

Pallia Plus 30 rue Kléber
33200 Bordeaux-Caudéran

Renseignements
palliadom33@gmail.com

☎ 05 56 08 24 68 (Pallia Plus)